kaya draganovic

geboren	22.09.2006
haare	braun
augen	olive-braun
größe	1,65 m
fähigkeiten	modern dance, ballet (4 j.), feldhockey, zeichnen
sprachen	deutsch (ms), serbisch (gk), britisch-englisch (fließend)
wohnort	frankfurt / main
wohnmögl.	köln, berlin, münchen, düsseldorf, luzern, belgrad, bruxelles, wien, nürnberg, london
videos	about me, englisch

	tv, film, theater
seit 2018	schultheater
seit 2018	diverse castings

kaya draganovic

kaya draganovic

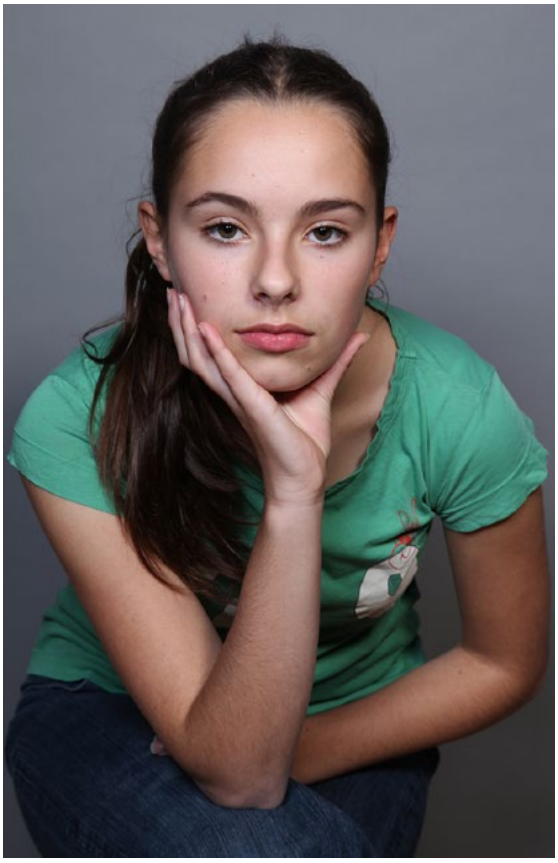

fotos © t&c